

ΑΠΟΣΠΑΣΜΑ ΣΧΕΔΙΟΥ ΠΟΛΕΩΣ  
ΑΛΜΥΡΙΔΑΣ ΚΛ. 1:1000

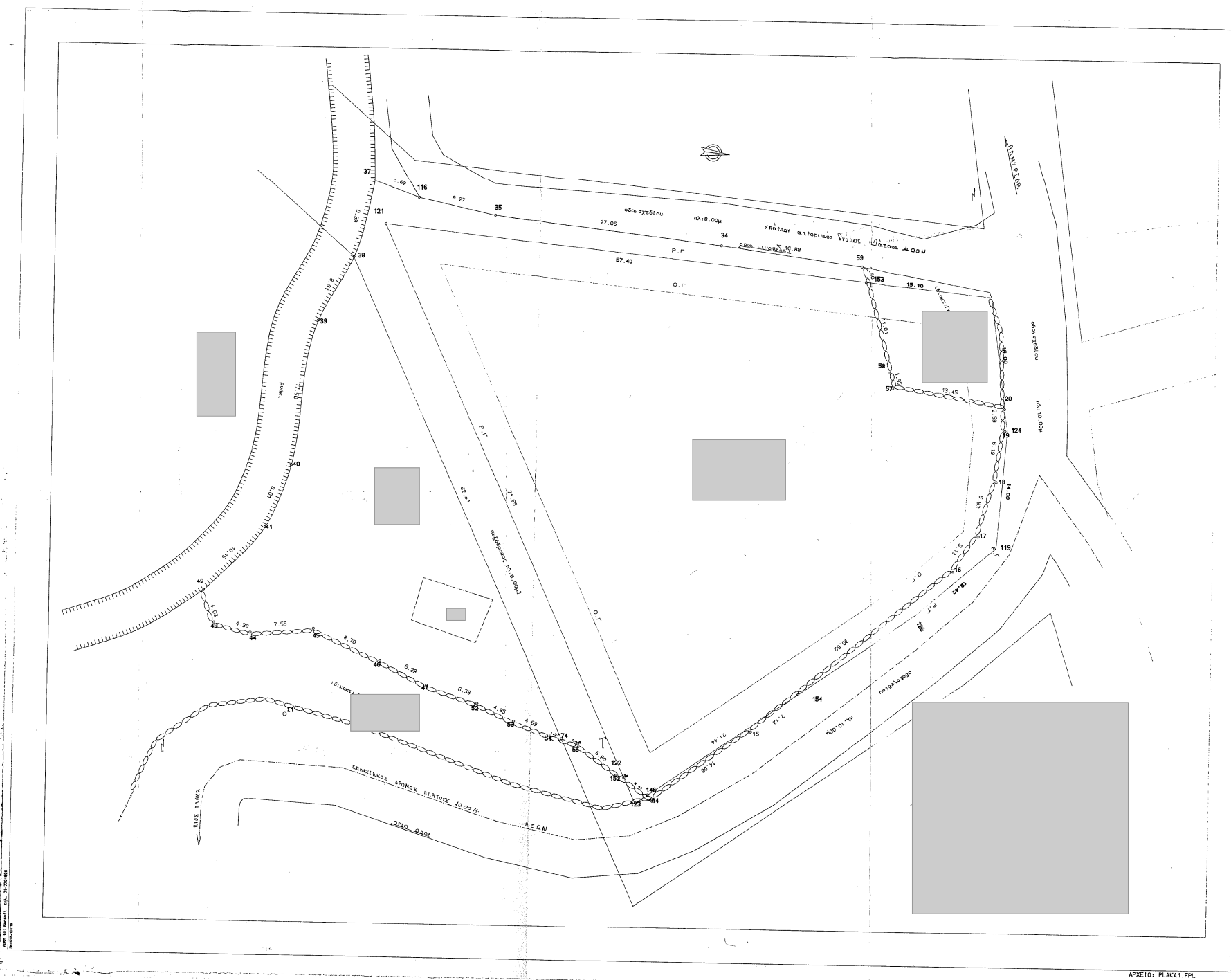

ΑΡΧΙΤΟ: ΠΛΑΚΑ1.FPL

ΣΗΜΕΙΑ: 13		ΕΜΒΑΔΟ: 4277,76 μ <sup>2</sup>	
38	37	36	35
17	16	15	14
45	44	43	42

ΜΕΤΡΑ	ΜΗΚΗ	ΠΛΕΥΡΩΝ	ΜΗΚΗ	ΠΛΕΥΡΩΝ	ΜΗΚΗ	ΠΛΕΥΡΩΝ
38	37	36	35	34	33	32
25	24	23	22	21	20	19
153	152	151	150	149	148	147
20	19	18	17	16	15	14
17	16	15	14	13	12	11

ΣΗΜΕΙΑ: 13		ΕΜΒΑΔΟ: 952,20 μ <sup>2</sup>	
38	37	36	35
14	13	12	11
42	41	40	39

ΜΕΤΡΑ	ΜΗΚΗ	ΠΛΕΥΡΩΝ	ΜΗΚΗ	ΠΛΕΥΡΩΝ	ΜΗΚΗ	ΠΛΕΥΡΩΝ
38	37	36	35	34	33	32
45	44	43	42	41	40	39
14	13	12	11	10	9	8
42	41	40	39	38	37	36
38	37	36	35	34	33	32

ΣΗΜΕΙΑ: 14		ΕΜΒΑΔΟ: 11,45 μ <sup>2</sup>	
146	145	144	143

ΜΕΤΡΑ	ΜΗΚΗ	ΠΛΕΥΡΩΝ	ΜΗΚΗ	ΠΛΕΥΡΩΝ	ΜΗΚΗ	ΠΛΕΥΡΩΝ
146	145	144	143	142	141	140

ΣΗΜΕΙΑ: 14		ΕΜΒΑΔΟ: 493,43 μ <sup>2</sup>	
38	37	36	35
153	152	151	150
154	153	152	151
155	154	153	152
156	155	154	153
157	156	155	154

ΜΕΤΡΑ	ΜΗΚΗ	ΠΛΕΥΡΩΝ	ΜΗΚΗ	ΠΛΕΥΡΩΝ	ΜΗΚΗ	ΠΛΕΥΡΩΝ
38	37	36	35	34	33	32
153	152	151	150	149	148	147
154	153	152	151	150	149	148
155	154	153	152	151	150	149
156	155	154	153	152	151	150
157	156	155	154	153	152	151

ΣΥΝΟΛΙΚΟ ΕΜΒΑΔΟΝ ΟΙΚΟΠΕΔΟΥ : 4.277,76μ<sup>2</sup>  
 ΕΚΤΟΣ ΣΧΕΔΙΟΥ : 952,20μ<sup>2</sup>  
 ΕΝΤΟΣ ΣΧΕΔΙΟΥ - ΟΙΚΟΠΕΔΟ : 3.325,56μ<sup>2</sup>  
 Ρυθμιζόμενα τμήματα: 493,43-11,45-504,88μ<sup>2</sup>  
 ΚΑΘΑΡΟ ΕΝΤΟΣ ΣΧΕΔΙΟΥ : 2.820,68μ<sup>2</sup>  
 Εισφορά σε γη : 502,61μ<sup>2</sup>  
 Εισφορά σε χρήμα : 153,15μ<sup>2</sup>  
 ΥΠΟΜΕΤΡΩΜΕΝΗ ΕΙΣΦΟΡΑ ΓΗΣ: (502,61+504,88) - ΔΕΝ ΟΒΕΙΤΑΙ  
 ΣΧΕΔΙΟ ΠΟΛΕΩΣ ΑΛΜΥΡΙΔΑΣ

Αριθμός Μετρήσιμης: 6440/4346/94 ΕΚ 13248 21-12-94  
 Τμήμα IV Κατάστασης: 020702 01 37  
 ΟΡΟΙ ΔΟΜΗΣΕΩΣ

Ελάχιστο πρόβιο 15% Ελάχιστο εμβαδόν 600μ<sup>2</sup>  
 Συντελεστής κάλυψης: 0,40 Ποσοστό κάλυψης: 50%  
 Μέγιστο ύψος: 7,50μ  
 ΠΕΡΙΦΕΡΕΙΑ ΑΙΘΩΝΗΣ Ν 651/77

Το παραπάνω οικοπέδο εμβαδού καθαρού 2.820,68μ<sup>2</sup>  
 είναι όριτο και οικοδομήσιμο.

Χανιά 25 - 2 - 1999  
 Ο Μηχανικός  

Όνομα	ΤΟΠΟΓΡΑΦΙΚΟ ΔΙΑΓΡΑΜΜΑ	Κλίμακα	1:200
Έργο	ΜΕΤΑΒΙΒΑΣΗ ΟΙΚΟΠΕΔΟΥ	Λοοδ. δαπάνη	
Θέση	ΑΛΜΥΡΙΔΑ-ΑΛΙΟΚΟΦΙΝΟΥ	αρ. σχεδίου	
Εργοδότης		ημερομηνία	25-2-1999